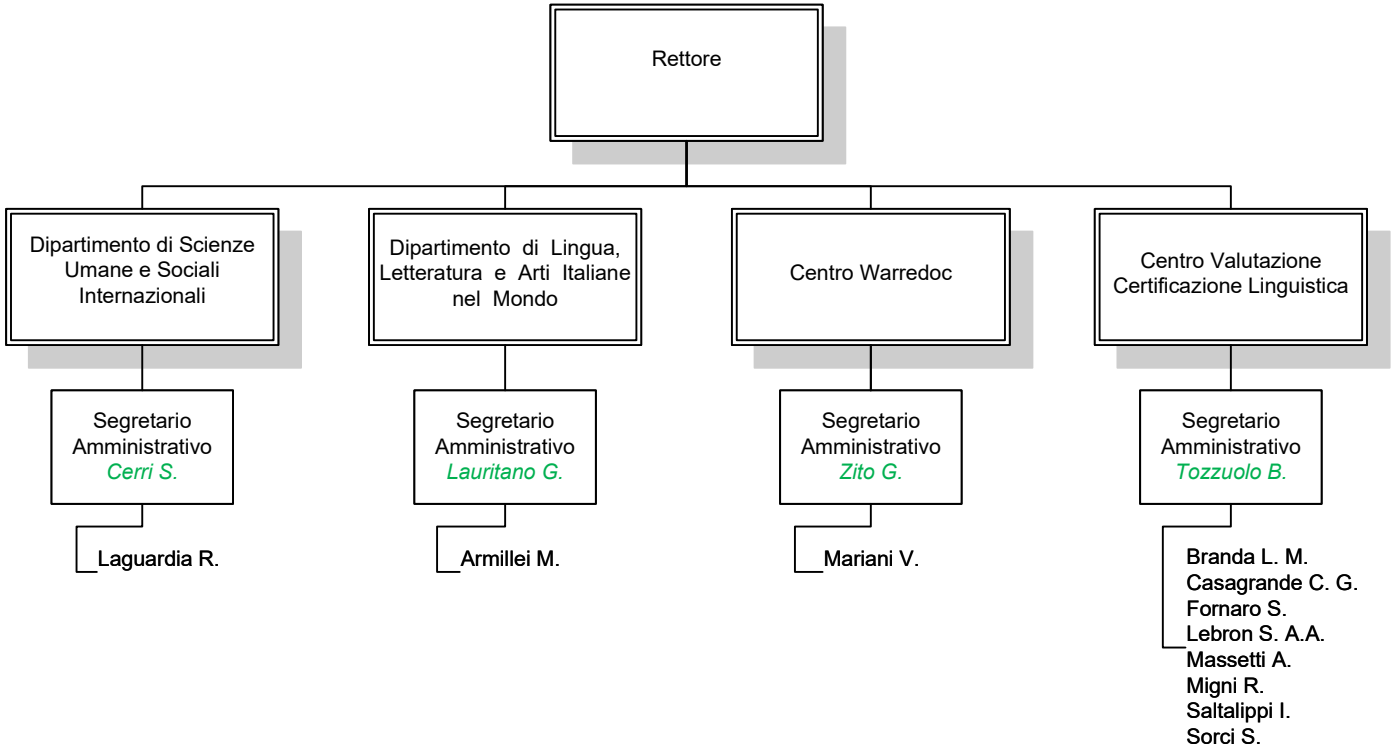
Rettore
Dipartimento di Scienze Umane e Sociali Internazionali
Dipartimento di Lingua, Letteratura e Arti Italiane nel Mondo
Centro Warredoc
Centro Valutazione Certificazione Linguistica
Segretario Amministrativo
Cerri S.
Segretario Amministrativo
Lauritano G.
Segretario Amministrativo
Zito G.
Segretario Amministrativo
Tozzuolo B.
Laguardia R.
Armillei M.
Mariani V.
Branda L. M.
Casagrande C. G.
Fornaro S.
Lebron S. A.A.
Massetti A.
Migni R.
Saltalippi I.
Sorci S.

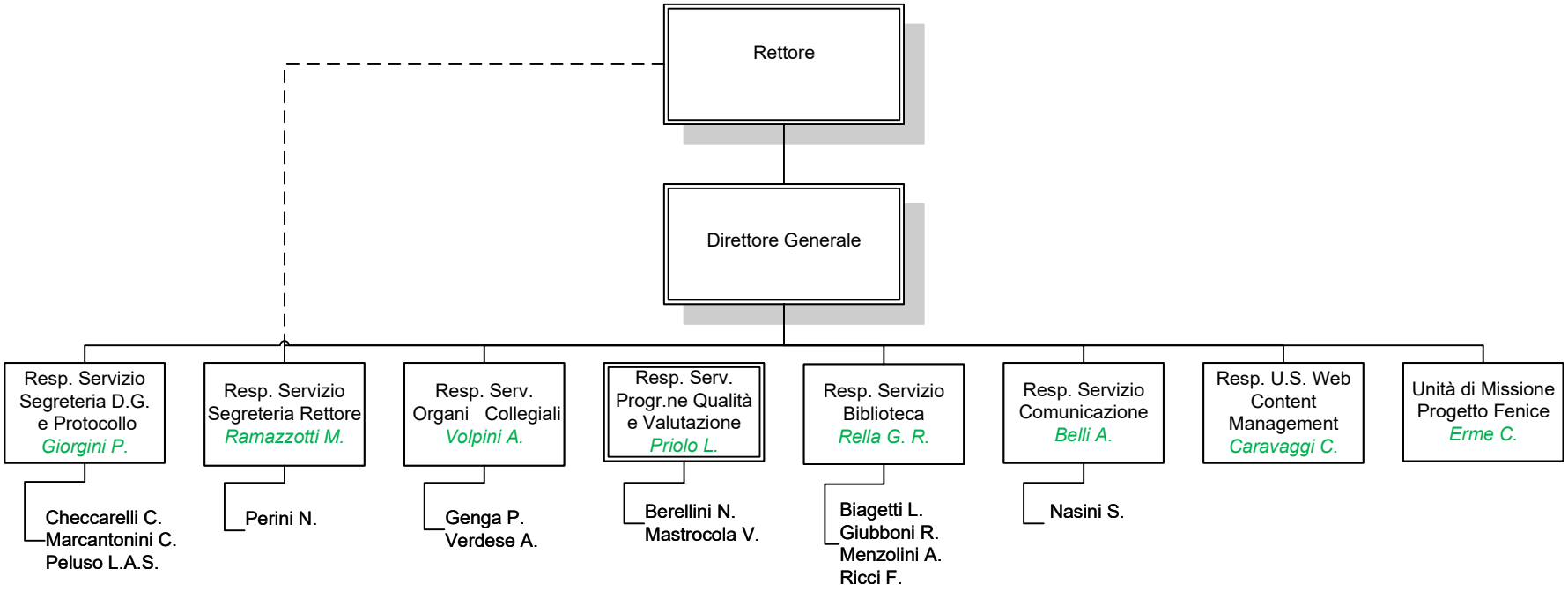
Rettore
Direttore Generale
Resp. Servizio Segreteria D.G. e Protocollo
Giorgini P.
Checcarelli C.
Marcantonini C.
Peluso L.A.S.
Resp. Servizio Segreteria Rettore
Ramazzotti M.
Perini N.
Resp. Serv. Organi Collegiali
Volpini A.
Genga P.
Verdese A.
Resp. Serv. Progr.ne Qualità e Valutazione
Priolo L.
Berellini N.
Mastrocola V.
Resp. Servizio Biblioteca
Rella G. R.
Biagetti L.
Giubboni R.
Menzolini A.
Ricci F.
Resp. Servizio Comunicazione
Belli A.
Nasini S.
Resp. U.S. Web Content Management
Caravaggi C.
Unità di Missione Progetto Fenice
Erme C.

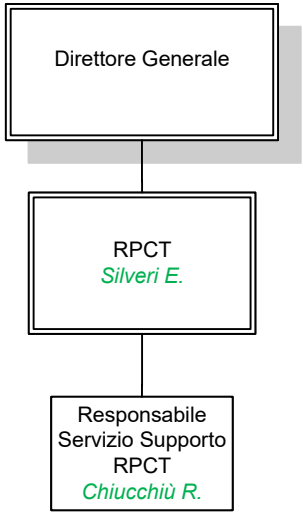
Direttore Generale
RPCT
Silveri E.
Responsabile
Servizio Supporto
RPCT
Chiucchiù R.

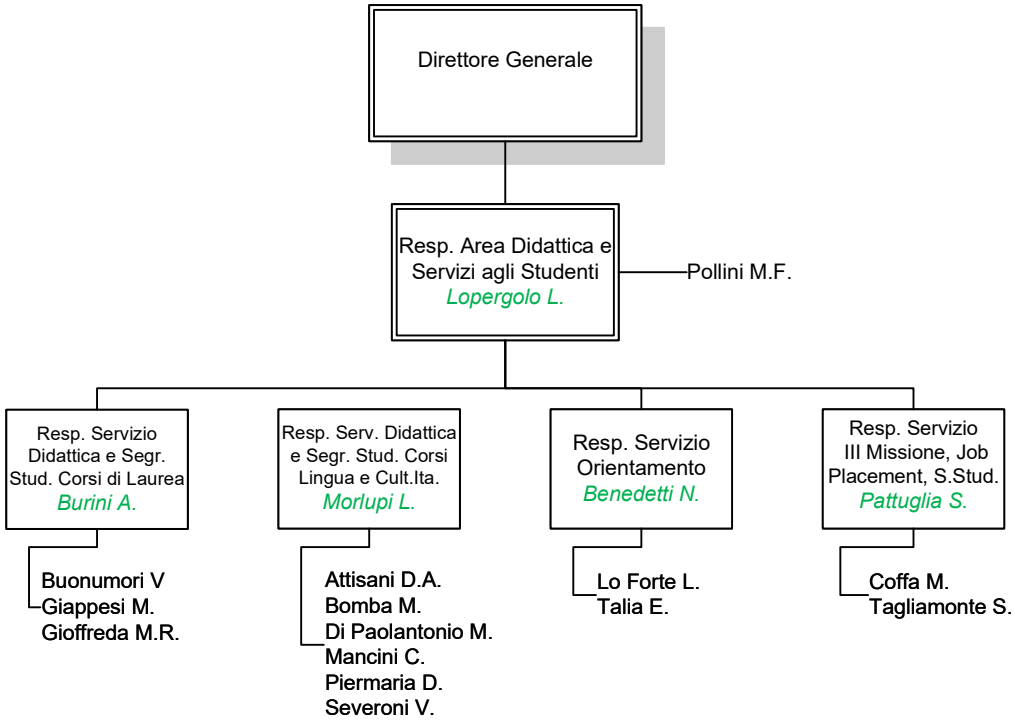
Direttore Generale
Resp. Area Didattica e Servizi agli Studenti
Lopergolo L.
Pollini M.F.
Resp. Servizio Didattica e Segr. Stud. Corsi di Laurea
Burini A.
Buonumori V
Giappesi M.
Gioffreda M.R.
Resp. Serv. Didattica e Segr. Stud. Corsi Lingua e Cult.Ita.
Morlupi L.
Attisani D.A.
Bomba M.
Di Paolantonio M.
Mancini C.
Piermaria D.
Severoni V.
Resp. Servizio Orientamento
Benedetti N.
Lo Forte L.
Talia E.
Resp. Servizio III Missione, Job Placement, S.Stud.
Pattuglia S.
Coffa M.
Tagliamonte S.

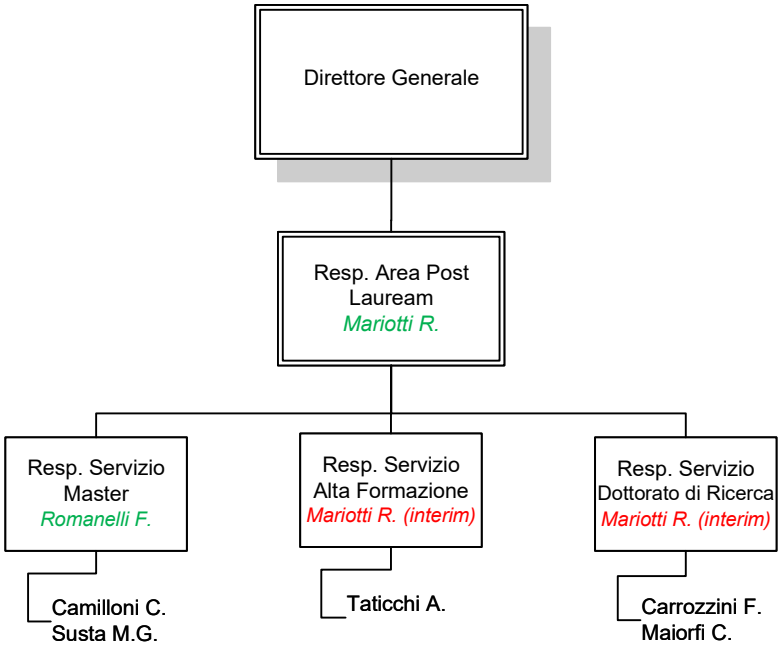
Direttore Generale
Resp. Area Post Lauream
Mariotti R.
Resp. Servizio Master
Romanelli F.
Resp. Servizio Alta Formazione
Mariotti R. (interim)
Resp. Servizio Dottorato di Ricerca
Mariotti R. (interim)
Camilloni C.
Susta M.G.
Taticchi A.
Carrozzini F.
Maiorfi C.

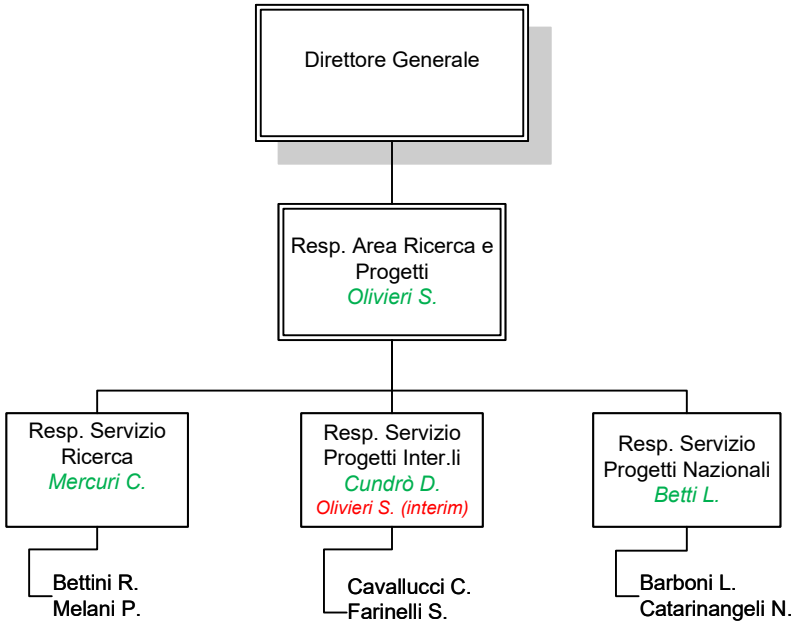
Direttore Generale
Resp. Area Ricerca e Progetti
Olivieri S.
Resp. Servizio Ricerca
Mercuri C.
Resp. Servizio Progetti Inter.li
Cundrò D.
Olivieri S. (interim)
Resp. Servizio Progetti Nazionali
Betti L.
Bettini R.
Melani P.
Cavallucci C.
Farinelli S.
Barboni L.
Catarinangeli N.

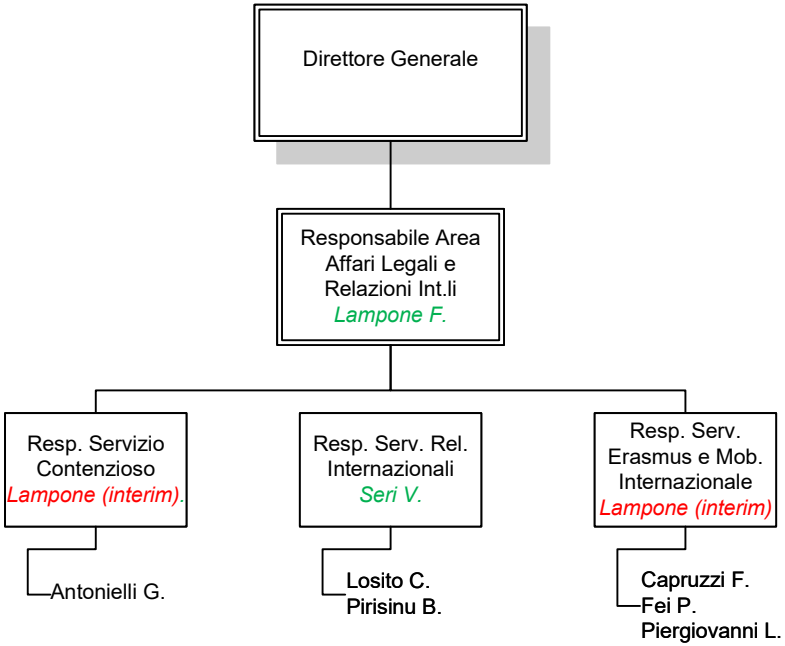
Direttore Generale
Responsabile Area Affari Legali e Relazioni Int.li
Lampone F.
Resp. Servizio Contenzioso
Lampone (interim).
Antonielli G.
Resp. Serv. Rel. Internazionali
Seri V.
Losito C.
Pirisinu B.
Resp. Serv. Erasmus e Mob. Internazionale
Lampone (interim)
Capruzzi F.
Fei P.
Piergiovanni L.

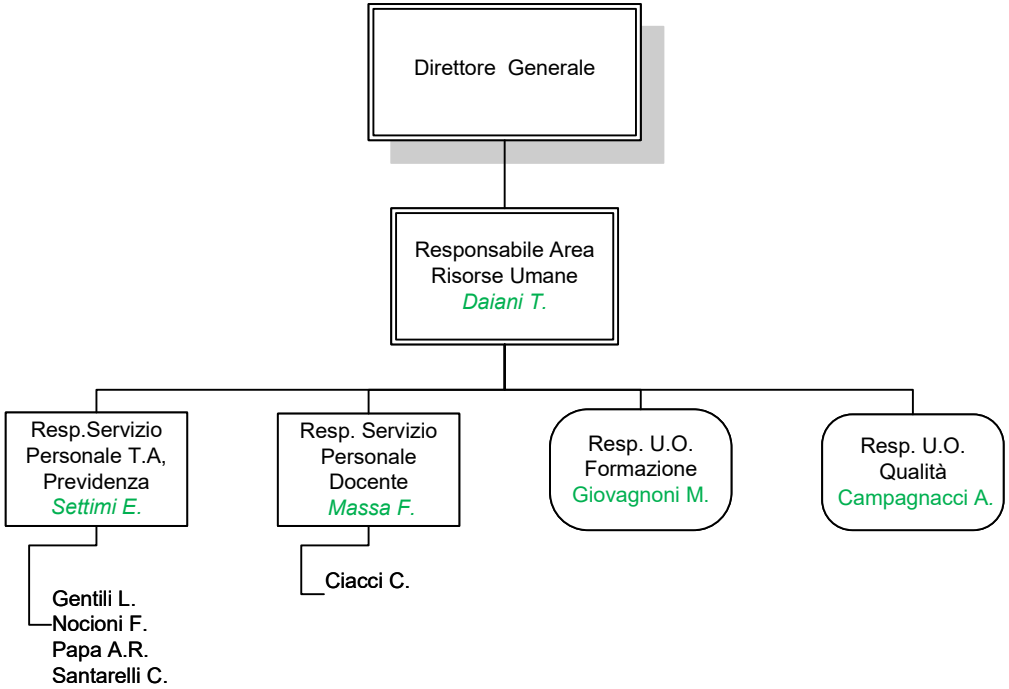
Direttore Generale
Responsabile Area Risorse Umane
Daiani T.
Resp.Servizio Personale T.A, Previdenza
Settimi E.
Resp. Servizio Personale Docente
Massa F.
Resp. U.O. Formazione
Giovagnoni M.
Resp. U.O. Qualità
Campagnacci A.
Gentili L.
Nocioni F.
Papa A.R.
Santarelli C.
Ciacci C.

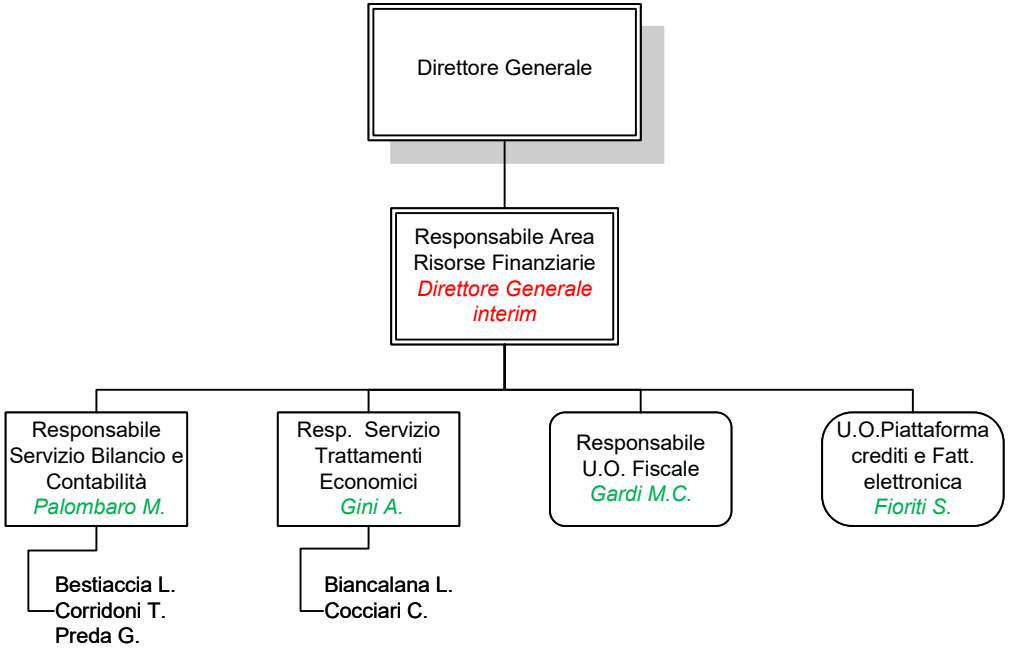
Direttore Generale
Responsabile Area Risorse Finanziarie
Direttore Generale interim
Responsabile Servizio Bilancio e Contabilità
Palombaro M.
Bestiaccia L.
Corridoni T.
Preda G.
Resp. Servizio Trattamenti Economici
Gini A.
Biancalana L.
Cocciari C.
Responsabile U.O. Fiscale
Gardi M.C.
U.O.Piattaforma crediti e Fatt. elettronica
Fioriti S.

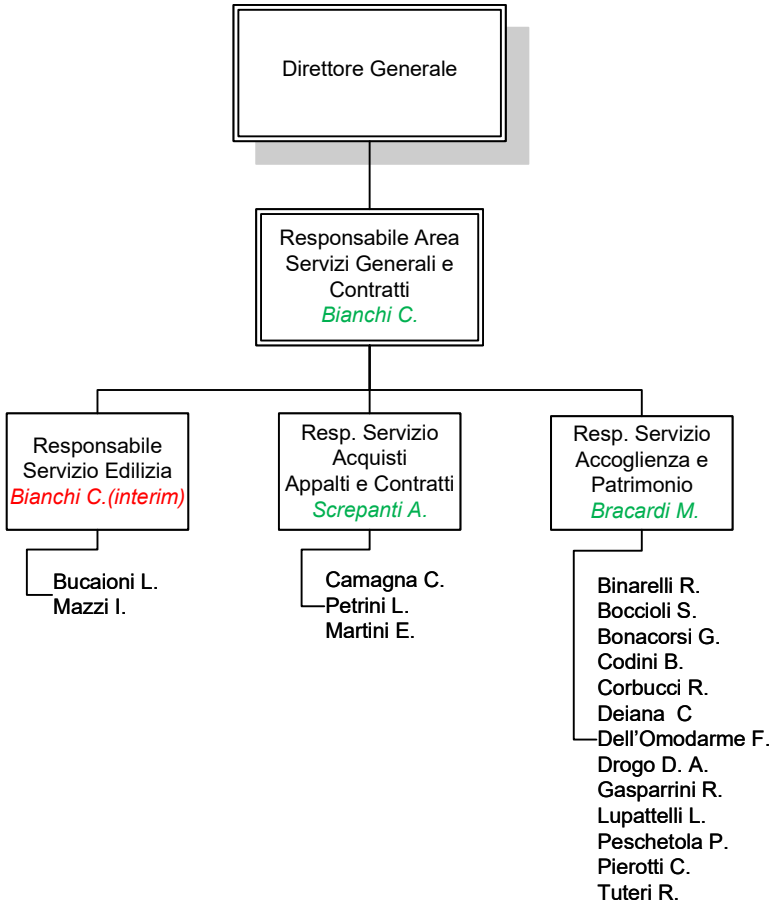
Direttore Generale
Responsabile Area Servizi Generali e Contratti
Bianchi C.
Responsabile Servizio Edilizia
Bianchi C.(interim)
Bucaioni L.
Mazzi I.
Resp. Servizio Acquisti Appalti e Contratti
Screpanti A.
Camagna C.
Petrini L.
Martini E.
Resp. Servizio Accoglienza e Patrimonio
Bracardi M.
Binarelli R.
Boccioli S.
Bonacorsi G.
Codini B.
Corbucci R.
Deiana C
Dell'Omodarme F.
Drogo D. A.
Gasparrini R.
Lupattelli L.
Peschetola P.
Pierotti C.
Tuteri R.

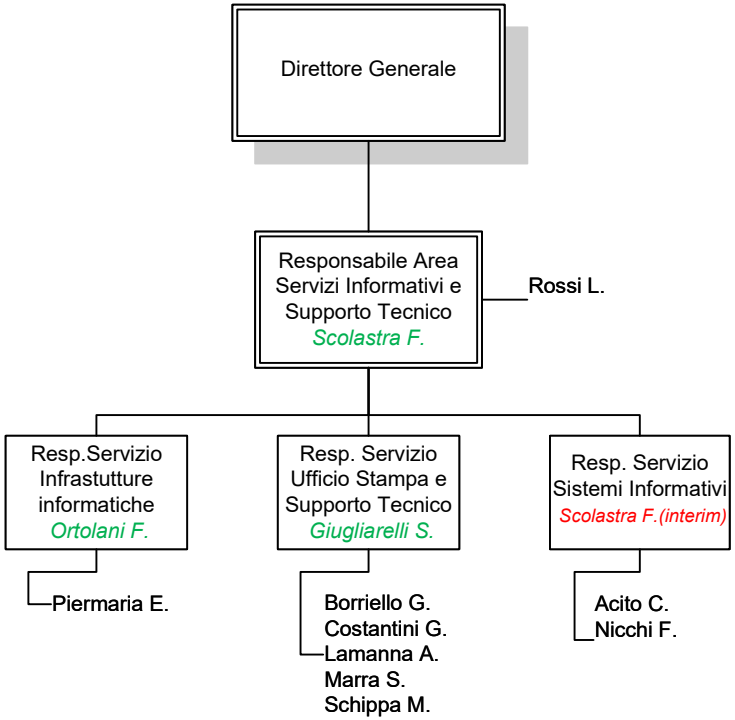
Direttore Generale
Responsabile Area Servizi Informativi e Supporto Tecnico
Scolastra F.
Rossi L.
Resp.Servizio Infrastutture informatiche
Ortolani F.
Piermaria E.
Resp. Servizio Ufficio Stampa e Supporto Tecnico
Giugliarelli S.
Borriello G.
Costantini G.
Lamanna A.
Marra S.
Schippa M.
Resp. Servizio Sistemi Informativi
Scolastra F.(interim)
Acito C.
Nicchi F.