

**PARTE A PROVA DI COMPRENSIONE DELLA LETTURA**

**A.1** Leggere i testi da 1. a 5. Guardare le illustrazioni delle pagine seguenti. Abbinare ogni testo all'illustrazione opportuna indicata con una lettera. Indicare nel **Foglio delle Risposte**, vicino al numero del testo, la lettera corrispondente all'illustrazione scelta.

**Esempio**

**0** Indicazioni stradali  
Per il centro sempre dritti,  
per la zona industriale girare invece a sinistra.

A



Esempio di risposta:

										A. 1	
0	A	B	C	D	E	F	G	H	I	L	

- Da oggi pranza al supermercato! Puoi mangiare comodamente seduto nell'area ristoro i piatti che cuciniamo ogni giorno. Scegli tra il menù classico (primo, secondo, contorno e dolce), il menù burger (hamburger e patatine) e menù Kebab.
- Previsioni per sabato 26 maggio 2018: tempo bello e sole al Nord. Qualche nuvola nelle Regioni del Centro. Temperature in aumento. Al Sud e sulle Isole cieli nuvolosi con piogge e temporali. Temperature in calo.
- Affitto in zona stazione: appartamento composto da due stanze da letto, soggiorno, cucina abitabile e grande bagno con finestra. No animali. Possibilità di parcheggio. Per informazioni, telefonare al 349167932.
- Attenzione! Ricordiamo ai gentili clienti che in questo negozio non è possibile entrare con zaini e borse grandi. Potete usare i cestini di plastica che si trovano all'ingresso.
- Dal primo giugno il Comune di Corciano inizierà il servizio di ritiro dell'immondizia. Noi ti diamo i contenitori di colori diversi, tu dividi i rifiuti e noi passiamo a casa tua per la raccolta.

A



B



C



D



E





F



G



H



I

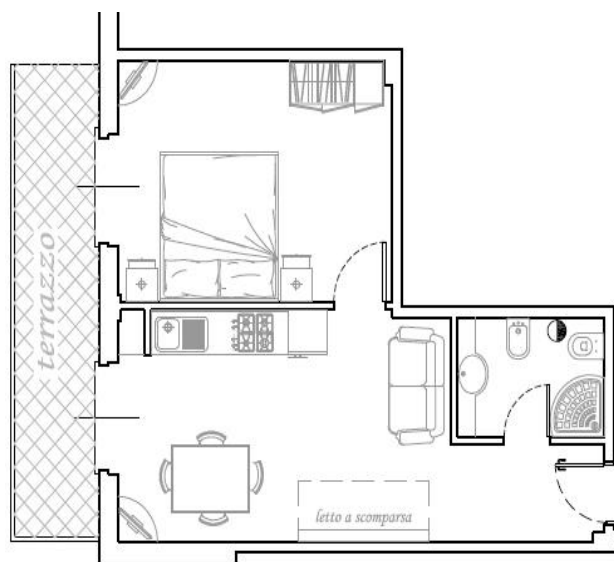

L



**A.2** Ricostruire gli sms divisi in due parti.

Indicare nel **Foglio delle Risposte**, vicino al numero della prima parte (da 6. a 12.), la lettera corrispondente alla seconda parte scelta.

Esempio di risposta:

								A. 2	
0	<b>A</b>	B	C	D	E	F	G		



- |                                    |  |
|------------------------------------|--|
| 6. Oggi in Questura mi hanno detto | <input type="checkbox"/> A aspettatemi alla fermata!           |
| 7. Domani Laura va dal dottore,    | <input type="checkbox"/> B di iscriversi al corso di italiano. |
| 8. Saira ha deciso                 | <input type="checkbox"/> C e siamo arrivati in ritardo.        |
| 9. Alim, quando torni a casa       | <input type="checkbox"/> D che i documenti non sono pronti.    |
| 10. Abbiamo perso l'autobus        | <input type="checkbox"/> E perché deve fare una visita.        |
| 11. Dove posso andare              | <input type="checkbox"/> F controlla se ci sono le mie chiavi. |
| 12. Ciao ragazzi, sto venendo,     | <input type="checkbox"/> G per comprare un telefono?           |

**A.3** Leggere i testi da 13. a 16. Indicare nel **Foglio delle Risposte**, vicino al numero del testo, la lettera A o B corrispondente alla risposta scelta.

Esempio di risposta:

A. 3	
0	<input type="radio"/> A <input checked="" type="radio"/> B

13.

**RACCOLTA RIFIUTI PORTA A PORTA**

**Ecolandia**

**Lunedì** **Martedì** **Mercoledì** **Giovedì** **Venerdì** **Sabato**

**UMIDO** **Carta e Cartone** **Indifferenziata** **Plastica** **UMIDO** **Vetro e Alluminio**

**Attenzione**  
Depositare i sacchetti e le biopattumiere all'esterno dalle ore 22:00 alle ore 06:00

**“Una scelta che fa la differenza”**

L'avviso dice che è possibile:

- ☐ A lasciare fuori i sacchetti fino alle 6 del mattino.
- ☐ B buttare il vetro durante tutto il fine settimana.

14.

**VAI A ROMA CENTRO IN 32 MINUTI**

**Leonardo express**

IL TRENO CHE TI PORTA DIRETTAMENTE IN CENTRO

*Leonardo express* è il servizio no stop che collega la stazione di Roma Termini all'Aeroporto di Roma Fiumicino in soli 32 minuti con partenze ogni 15 minuti.

“Leonardo express”:

- ☐ A ti permette di arrivare a Roma in 15 minuti.
- ☐ B ti porta a Roma Fiumicino in mezz'ora circa.

**15.**

Negli ultimi due anni è cresciuto molto il numero dei cittadini migranti impegnati nei test di lingua italiana di livello A2. Il motivo? Semplice: per la legge l'A2 è necessario per avere la Carta UE. Bisogna però ricordare che è molto importante non fermarsi a questo livello. Questo vuole dire che è utile continuare a migliorare la conoscenza e l'uso dell'italiano, soprattutto pensando al mondo del lavoro.

**Il testo:**

- ☐ **A** invita a proseguire nello studio della lingua italiana.  
☐ **B** parla dei tanti corsi di livello A2 che si fanno in Italia.
- 

**16.**

Maw Men At Work– SEZIONE TURISMO **cerca**

**ADDETTI AI SERVIZI DI PULIZIA NEGLI HOTEL PER STAGIONE ESTIVA.**

Contratto di tipo stagionale (maggio – ottobre) e disponibilità a lavoro full time con riposo settimanale. Non è necessaria esperienza.

Richiesta flessibilità oraria e disponibilità ad eventuali straordinari.

Contratto a tempo determinato con agenzia per il lavoro.

Non si offre vitto e alloggio.

**L'annuncio:**

- ☐ **A** informa che forse bisogna lavorare oltre il proprio turno.  
☐ **B** offre un contratto a tempo determinato per i mesi invernali.



**A.4** Completare il testo. Usare una sola parola per ogni spazio numerato.

Scrivere nel **Foglio delle Risposte** la parola mancante negli spazi numerati da 17. a 26.

Esempio di risposta:

A. 4	
0	... (0) ... <i>sono</i>



Alla società ferroviaria Trenitalia

Oggetto: richiesta di rimborso

Buongiorno,

... (0) ... Olga Livick, una cittadina ucraina arrivata in Italia ... (17) ... 2 anni.

Abito a Treviso in Via Roggia 36, vicino al ... (18) ... storico.

Questa mattina sono andata in ... (19) ..., dove dovevo prendere il treno per Padova.

Ho fatto il biglietto tre giorni ... (20) ... alla vostra biglietteria automatica.

Alle 7.00 quando sono ... (21) ..., ho scoperto che il treno non partiva più a causa di uno sciopero.

... (22) ... questo motivo ho dovuto cambiare i miei piani e aspettare un autobus.

Ero in piedi davanti alla fermata, ma l'autobus è arrivato ... (23) ... quasi 20 minuti.

Così ... (24) ... fatto tardi all'appuntamento di lavoro che avevo a Padova.

Con questo fax chiedo il rimborso completo del ... (25) ... del treno.

Per qualsiasi comunicazione Vi prego di scrivere a questo ... (26) ... e-mail:  
livick\_olga@gmail.com.

Grazie.

Distinti saluti

Treviso, 23 aprile 2018

*Olga Livick*

**PARTE B PROVA DI PRODUZIONE DI TESTI SCRITTI**

**B.1** Rispondere a tre sms ricevuti da un amico/un'amica.

Scrivere nello spazio riservato a **B.1** nel **Foglio delle Risposte**.

(Da un minimo di 3 ad un massimo di 5 parole per risposta)

**Primo sms**



**Secondo sms**



**Terzo sms**





**B.2** Scrivere un racconto. Usare il passato.Scrivere nello spazio riservato a **B.2** nel **Foglio delle Risposte**.

(Da un minimo di 65 ad un massimo di 75 parole)

Lei ieri ha fatto molte cose.

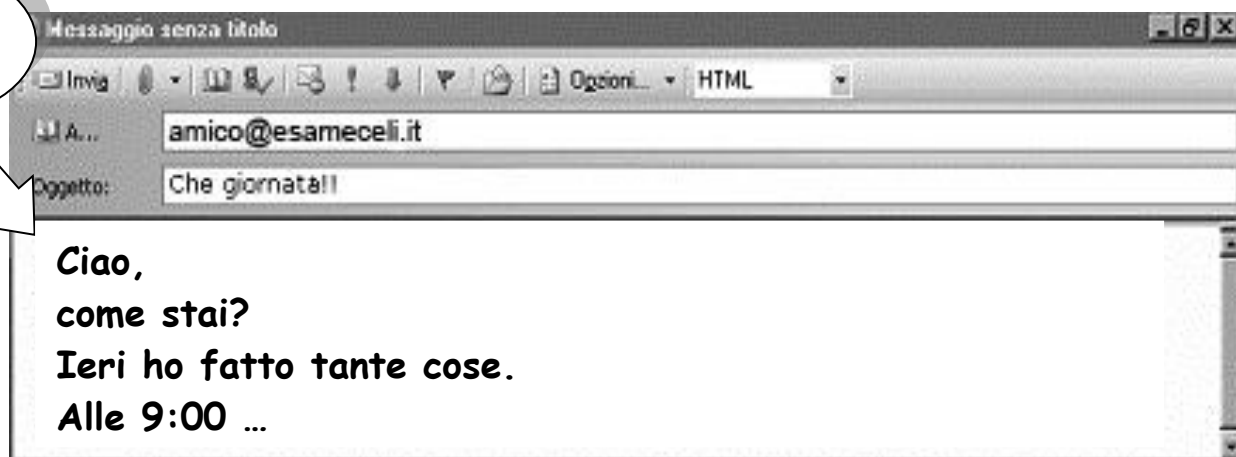
Lei racconta in una e - mail ad un/un'amico/a che cosa ha fatto seguendo il post-it.Iniziare  
così:**Scrivere nel  
Foglio delle Risposte**