



Progettare la mobilità

Seminario di orientamento per le matricole



Università
per Stranieri
di Perugia

Presentazione dei programmi di mobilità internazionale attivi presso l'Ateneo

Erasmus ai fini di studio, Erasmus Traineeship, mobilità internazionale extra-Erasmus e ulteriori occasioni di mobilità

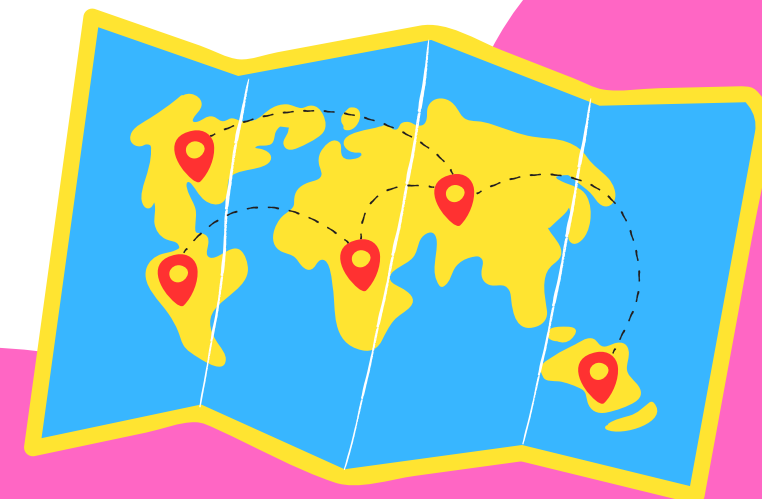

Mobilità Internazionale

DEFINIZIONE:

possibilità d'intraprendere un'esperienza di lavoro, studio o volontariato all'estero per un periodo breve o medio-lungo





Mobilità Internazionale

Dover organizzare viaggio e soggiorno, prepararsi
all'attività,
adattarsi a un nuovo contesto di studio, vivere
lontano dagli affetti e modificare le proprie
consuetudini:
ne vale la pena?.

Mobilità Internazionale

L'Università per Stranieri di
Perugia

È convinta di SI

e lo ritiene UN INVESTIMENTO per
la CRESCITA PERSONALE, lo
STUDIO, il LAVORO, e la SOCIETÀ

PER ALMENO 4 VALIDE RAGIONI...



- 1) ALLARGA I PROPRI ORIZZONTI CULTURALI
- 2) COMPLETA LA PROPRIA FORMAZIONE
- 3) RAFFORZA LE CAPACITÀ RELAZIONALI
- 4) MIGLIORA E CARATTERIZZA IL CURRICULUM VITAE

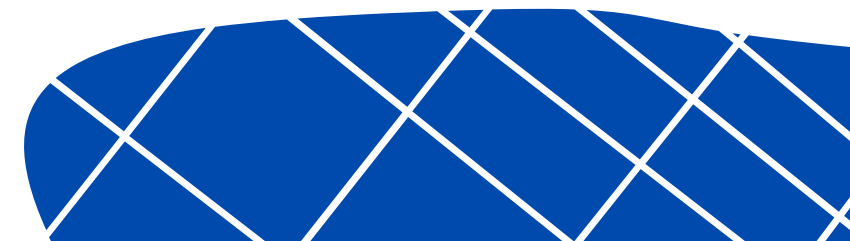

Mobilità internazionale

Per concretizzare al meglio queste buone ragioni, per non tradire aspettative e sogni legati all'avventura della mobilità internazionale, è fondamentale organizzare tutto per bene:

- ★ riflettere su attività da svolgere e sulla destinazione;
- ★ essere pronti con la conoscenza della lingua;
- ★ chiedere informazioni e consigli per poter fare la scelta giusta.

La mobilità internazionale:

PRESUPPOSTI

1) la mobilità **NON SI IMPROVVISA,**
SI PROGETTA

2) Parola d'ordine: PIC

P = partire

I = informati

C = consapevoli



Testimonianze studenti incoming
ed outgoing:

Angela
(UniStraPg)

Botond István
(University of Public Service)

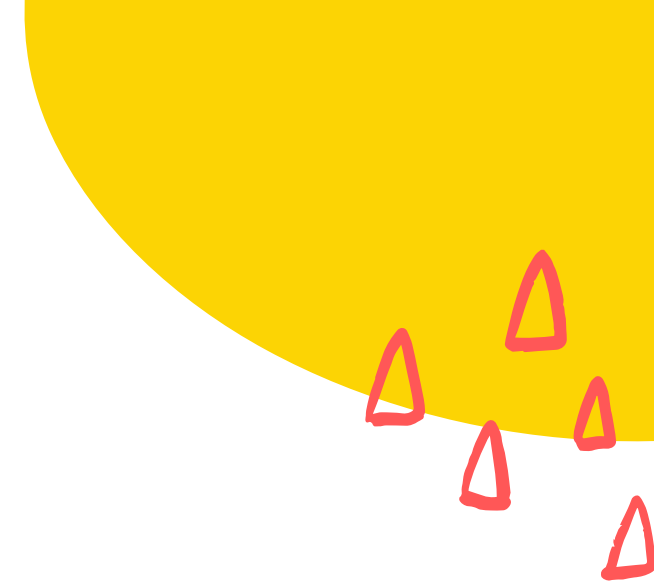
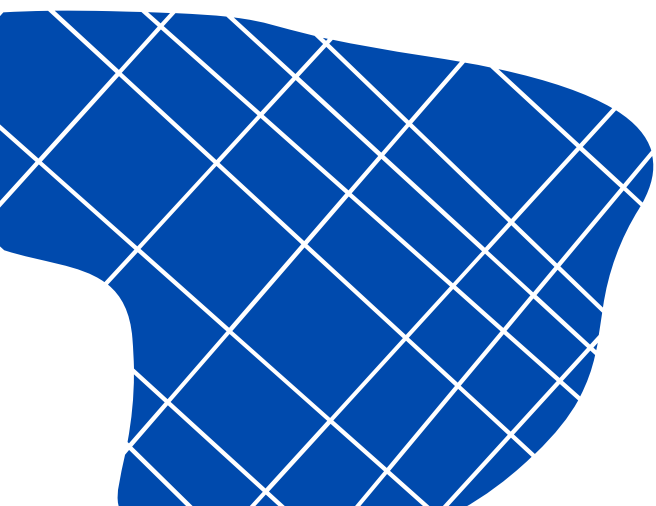

Occasioni di Mobilità UNISTRAPG

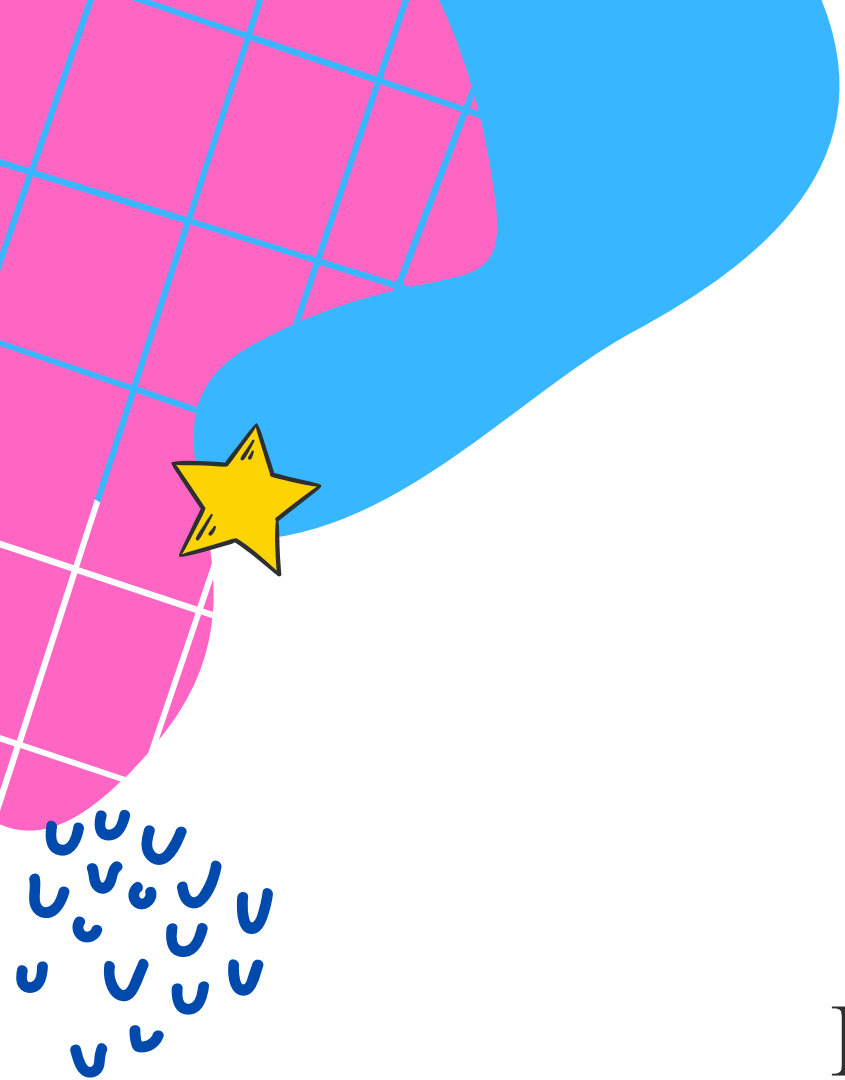

Mobilità

Internazionale:
2 percorsi

Erasmus +

Extra - Erasmus

KA1 – Mobilità degli
studenti

SMS

SMT

Studio

Tirocinio / Stage

(Studio)

(Tirocinio/Stage)

Occasioni di Mobilità UNISTRAPG

Era s m u s +

- Bando di ateneo per la mobilità a fini di studio – servizio Erasmus e Mob.Int.
 - KA 131 - Mobilità degli studenti e del personale dell'istruzione superiore
 - KA 171 (International Credit Mobility – Consorzio Unimed)
- Bando di ateneo per la mobilità a fini di traineeship – servizio Orientamento
- Bandi del consorzio TUCEP per la mobilità a fini di traineeship e studio – consorzio Tucep

Extra - Era s m u s

- Bando di ateneo per la mobilità int. per studio - servizio Erasmus e Mob.Int.
- Bando di ateneo per la mobilità int. per stage – servizio Orientamento
- Bandi Maeci/Crui per stage/tirocinio presso istituzioni/scuole italiane all'estero (stage curriculari – lauree magistrali – cittadini italiani) – servizio Orientamento
- Programma «Doppi Titoli» - CdL e LM di riferimento



Era s m u s

“European Region Action Scheme for the Mobility of University Students”

Un unico programma UE per l'istruzione, la formazione,
la gioventù e lo sport
(2021-2027)

Programme Countries



Member States of the European Union (EU)

Belgium	Greece	Lithuania	Portugal	Bulgaria
Spain	Luxembourg	Romania	Czech Republic	France
Hungary	Slovenia	Denmark	Croatia	Malta
Slovakia	Germany	Italy	Netherlands	Finland
Estonia	Cyprus	Austria	Sweden	Ireland
Latvia	Poland			

Non-EU Programme Countries

former Yugoslav Republic of Macedonia	Iceland	Norway
Serbia	Turkey	
Liechtenstein		

Partner Countries

Le destinazioni attivabili verranno specificate nel Bando di selezione ed includeranno Atenei di Paesi non UE con i quali sono stati sottoscritti accordi di mobilità internazionale Erasmus+

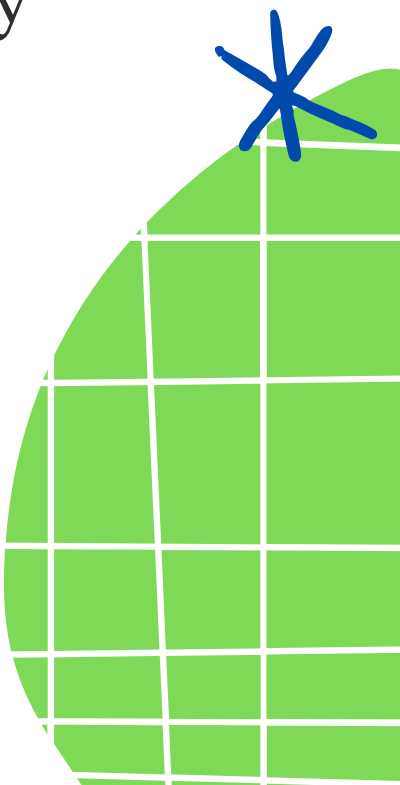

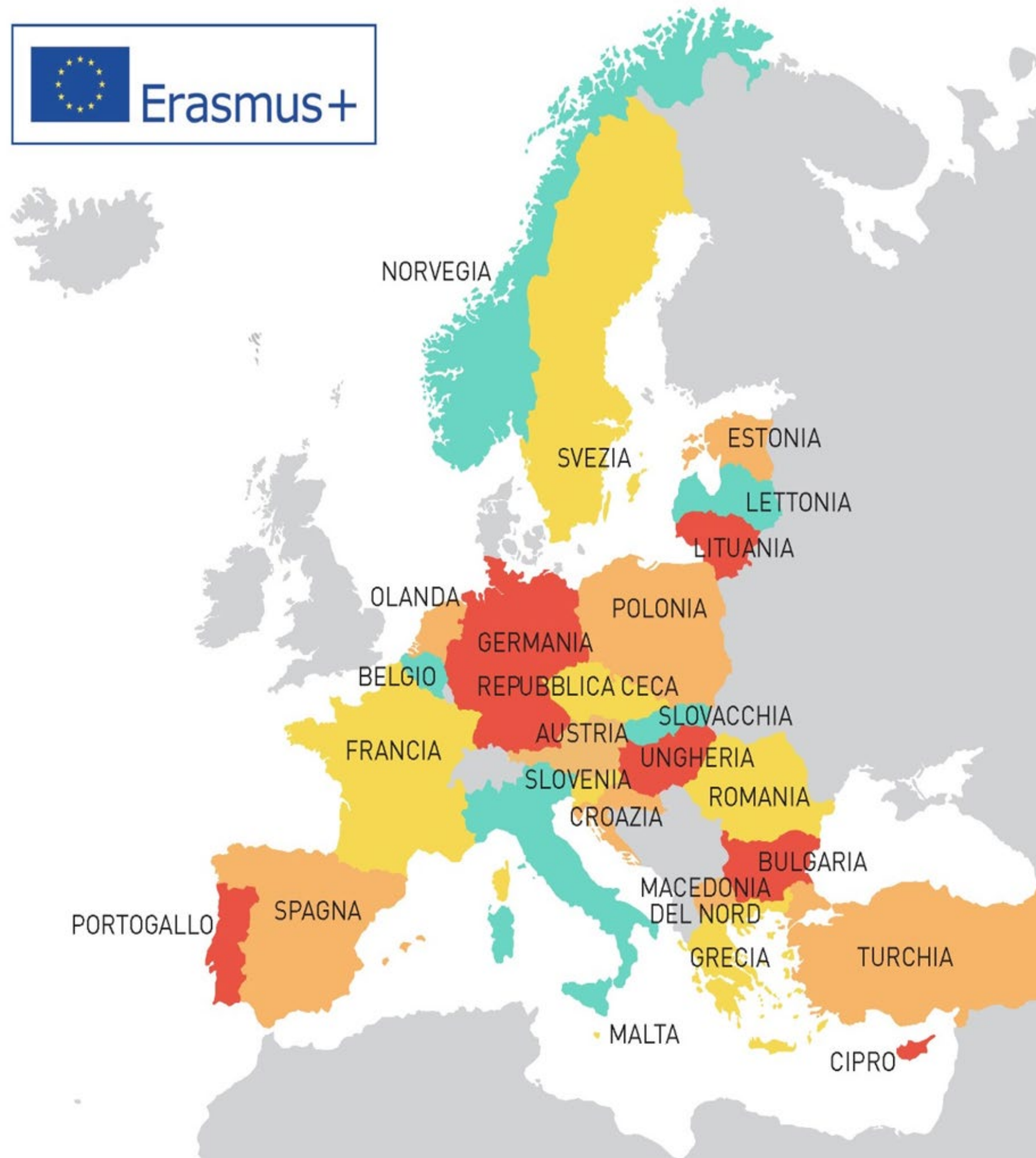

DESTINAZIONI SMS

PAESI ADERENTI AL PROGRAMMA

- Austria** Graz
 - Belgio** Liège
 - Bulgaria** Blagoevgrad; Sofia
 - Cipro** Limassol
 - Croazia** Pola; Fiume; Zadar
 - Estonia** Tallinn
 - Francia** Paris, Lyon, Nancy
Chambery, Marseille, Lille, Nantes;
Tolouse; Caen
 - Germania** Mittweida
Nürtingen, Potsdam, Halle
 - Grecia** Atene, Salonicco
 - Lettonia** Riga
 - Lituania** Kaunas, Vilnius
 - Macedonia** Skopje, Tetovo
 - Malta** Msida
 - Norvegia** Bergen
 - Olanda** Amsterdam
 - Polonia** Gliwice, Warsaw, Cracow
Wrocław, Gliwice
 - Portogallo** Lisbon
 - Repubblica Ceca** Brno, Ceske Budejovice
Pilsen
 - Romania** Iași, Cluj-Napoca,
Timisoara, Craiova, Sibiu
 - Slovacchia** Ružomberok, Nitra,
Banská Bystrica
 - Slovenia** Capodistria
 - Spagna** Madrid, Vigo, Murcia
Salamanca, Oviedo, Santander, Valencia,
Malaga
 - Svezia** Falun, Lund
 - Turchia** Izmir, Kırşehir, Cankiri
 - Ungheria** Szeged, Budapest, Debrecen
- PAESI TERZI**
Albania, Marocco e Tunisia.

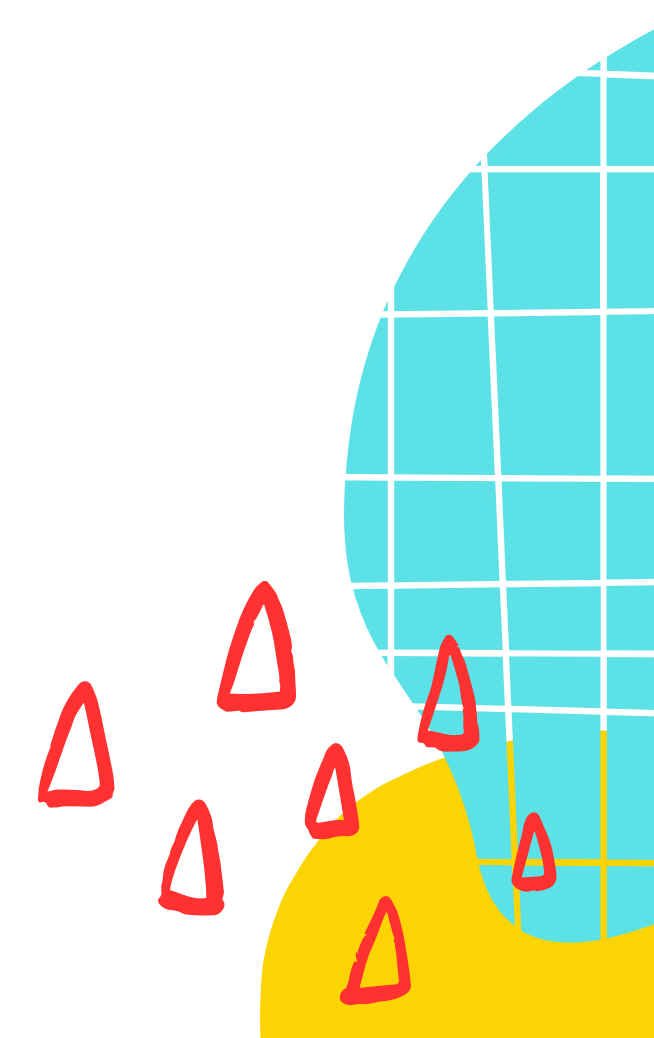



KA131 per l'Istruzione Superiore
MOBILITA' STUDENTI

Uno studente può beneficiare per ogni ciclo di studio di:

- Mobilità per studio: da 2 a 12 mesi
- Mobilità per traineeship: da 2 a 12 mesi

NOTA BENE:

Periodi di studio e periodi di tirocinio possono essere tra loro alternati per un **max di 12 mesi per ciclo**



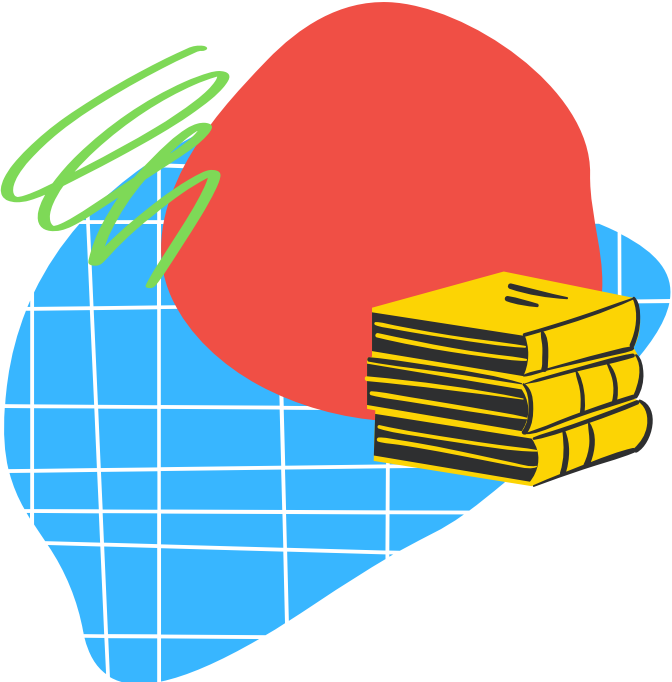

*

Mobilità a i fini di STUDIO (SMS):

Destinazione: Università partner Erasmus (indicate nel bando)

Vantaggi: esenzione pagamento tasse d'iscrizione presso Università ospitante

Finalità: Attività formative (insegnamenti/laboratori) e relative prove di accertamento (esami)/Preparazione della tesi di laurea e/o di dottorato/Tirocinio/Frequenza di corsi/Stage – solo al termine del periodo di studi (presso l'Università ospitante o sedi procurate dalla stessa)

Modalità candidatura: Bando annuale (Febbraio-Marzo) + eventuale Bando sussidiario per le disponibilità residue.

Requisiti linguistici: specifici per ogni destinazione proposta

Riferimento: servizio Erasmus e mobilità

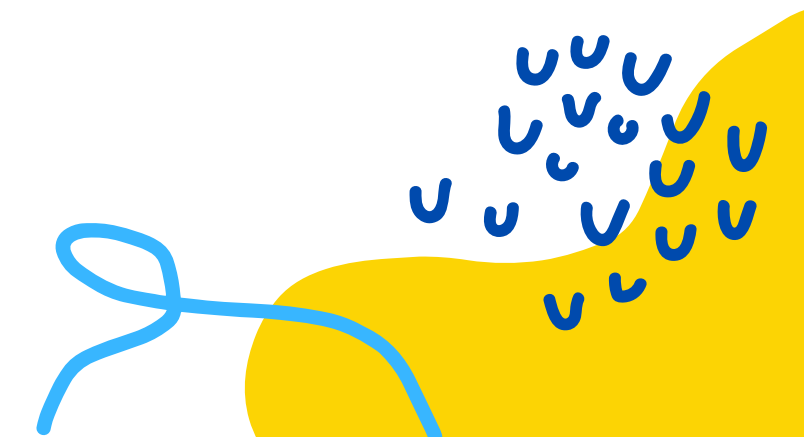



* Mobilità a i fini di STUDIO (SMS):

Novità : Mobilità BLENDED (mista)

La mobilità può essere effettuata combinando un periodo di mobilità fisica con una componente virtuale.

- La parte virtuale può essere svolta/pianificata prima, durante o dopo la parte fisica
- La parte fisica deve rispettare la durata minima prevista da Guida al Programma ovvero **2 mesi**
- In caso di mobilità per studio la mobilità blended deve prevedere il rilascio di almeno 3 crediti ECTS

NOTA BENE:

Per realizzare mobilità di tipo blended è necessario acquisire l'approvazione dell'Ateneo ospitante



Mobilità a i fini di TIROCINIO (SMT)

Destinazione: Istituzioni/enti/aziende proposti da ll'Università o dagli stessi studenti in fase di candidatura

Finalità: **tirocinio curriculare o extra-curriculare (volontario) o post laurea**

Modalità candidatura:

- Bando annuale di Ateneo nel periodo giugno - settembre
- Bando suppletivo nel periodo febbraio - aprile
- Bando annuale TUCEP (consorzio universitario) nel periodo settembre – dicembre

Requisiti linguistici: specificati nei singoli bandi

Riferimento: Servizio Orientamento



RICONOSCIMENTO ACCADEMICO



CREDITI FORMATIVI UNIVERSITARI:

riconosciuti per tutte le attività formative svolte:

- Esami in piano (obbligatorie e a scelta)
- Esami extra piano
- Ricerca tesi (solo per la laurea magistrale riconoscimento di n. 6 crediti della prova finale come crediti effettuati all'estero – Linee guida per il riconoscimento dei crediti formativi (in fase di approvazione))
- Riconoscimento di competenze linguistiche da mobilità internazionale (in fase di approvazione)
- Stage curricolare e stage volontario extra piano

VOTO DI LAUREA:

1 punto aggiuntivo con almeno il riconoscimento di tre crediti al mese per la mobilità a fini di studio e di crediti curricolari per lo stage (Rif. Regolamento Tesi di Laurea)

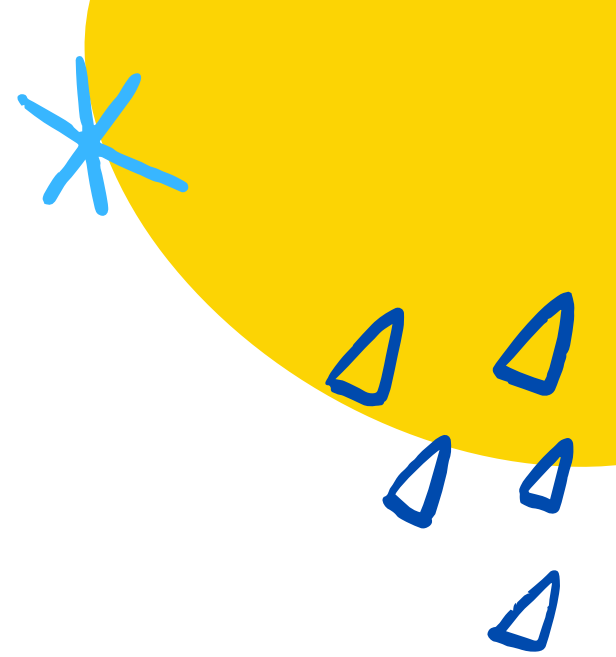



ASPETTI FINANZIARI

I finanziamenti per gli studenti in mobilità per studio Erasmus+ non sono borse di studio che coprono tutte le spese, ma sono da considerare come un contributo alle maggiori spese legate al soggiorno a ll'estero.

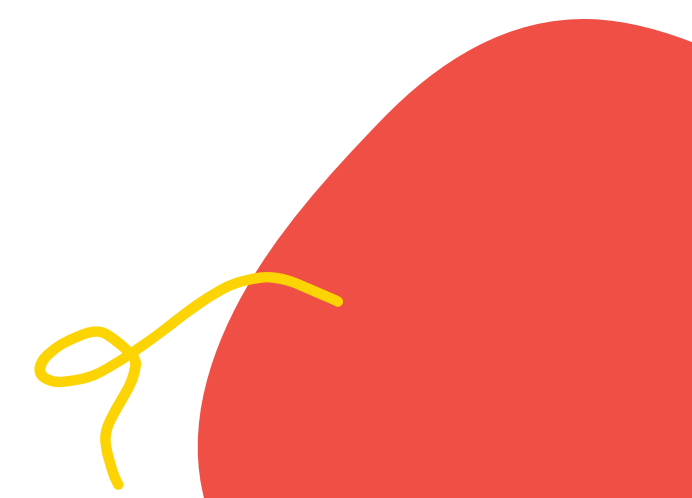

FINANZIAMENTI
UNIONE EUROPEA

Contributo (Individual Support)
+ Contributo integrativo per viaggio "green" (viaggio sostenibile)
+ Contributo aggiuntivo all'Individual Support per studenti con minori opportunità
+ Contributi integrativi per studenti con minori opportunità (bando a parte)

FINANZIAMENTI
MIUR

Fondo Sostegno Giovani per la mobilità (sulla base di determinati requisiti)
+
Contributi per Traineeship legge n. 183/1987

FINANZIAMENTI
ATENEIO

Contributo per le spese Viaggio (solo Mobilità per Studio)
+
Eventuali borse mobilità aggiuntive (per studio e traineeship)

BORSA
ADISU

Contributo alla mobilità agli studenti vincitori di borsa (secondo quanto indicato nel bando annuale)

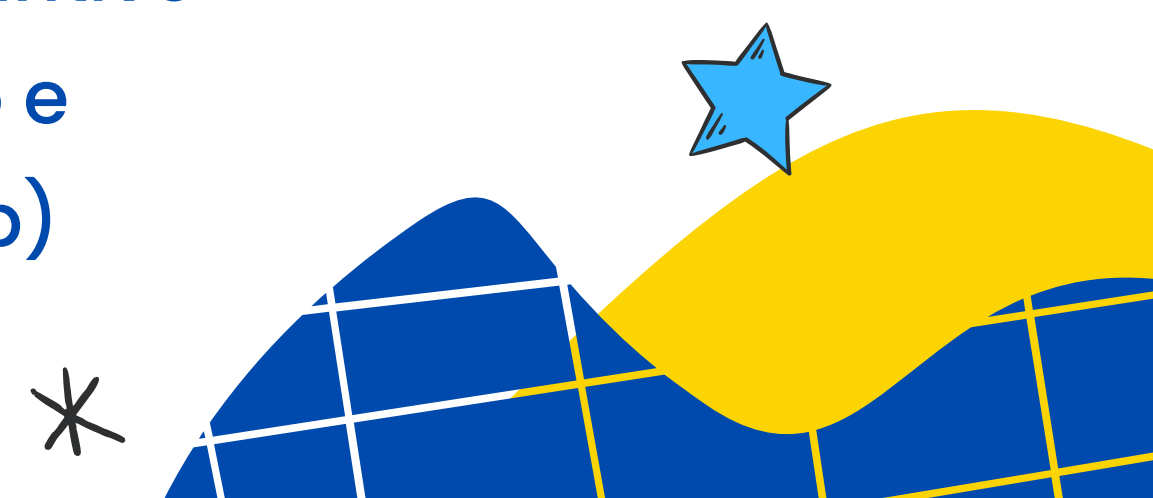

FINANZIAMENTI - Mobilità

Importo della Borsa per Mobilità modulato in base ai paesi di destinazione

GRUPPO 1 (costo della vita ALTO)	Danimarca, Finlandia, Irlanda, Islanda, Liechtenstein, Lussemburgo, Norvegia, Svezia. <u>Paesi partner della Regione 14: Isole Fær Øer, Svizzera, Regno Unito</u>
GRUPPO 2 (costo della vita MEDIO)	Austria, Belgio, Cipro, Francia, Germania, Grecia, Malta, Paesi Bassi, Portogallo, Spagna. <u>Paesi partner della Regione 5: Andorra, Monaco, San Marino, Stato della Città del Vaticano</u>
GRUPPO 3 (costo della vita BASSO)	Bulgaria, Croazia, Estonia, Lettonia, Lituania, Macedonia del Nord, Polonia, Romania, Serbia, Slovacchia, Slovenia, Repubblica ceca, Turchia, Ungheria.

BORSA PER STUDIO

DESTINAZIONE	CONTRIBUTO INDIVIDUALE/MESE
Mobilità verso Paesi del GRUPPO 1	€ 350,00/mese
Mobilità verso Paesi del GRUPPO 2	€ 300,00/mese
Mobilità verso Paesi del GRUPPO 3	€ 250,00/mese

PAESI TERZI

EURO 700,00 AL MESE

BORSA PER TIROCINIO (TRAINEESHIP)

Come previsto dalla Guida del Programma 2021 per le mobilità studenti e neolaureati per traineeship, la CE ha fissato a **€150,00/mese** l'integrazione del contributo individuale per la mobilità Erasmus+:

DESTINAZIONE	CONTRIBUTO INDIVIDUALE/MESE	INTEGRAZIONE TRAINEESHIP/MESE	TOTALE
Mobilità verso Paesi del GRUPPO 1	€ 350,00/mese	€ 150,00/mese	€ 500,00/mese
Mobilità verso Paesi del GRUPPO 2	€ 300,00/mese	€150,00/mese	€ 450,00/mese
Mobilità verso Paesi del GRUPPO 3	€ 250,00/mese	€150,00/mese	€ 400,00/mese

Per saperne di più:

ec.europa.eu/erasmus-plus

Twitter: #ErasmusPlus

Facebook: Erasmus+

Agenzia Erasmus+ / Indire Italia:

ec.europa.eu/erasmus-plus

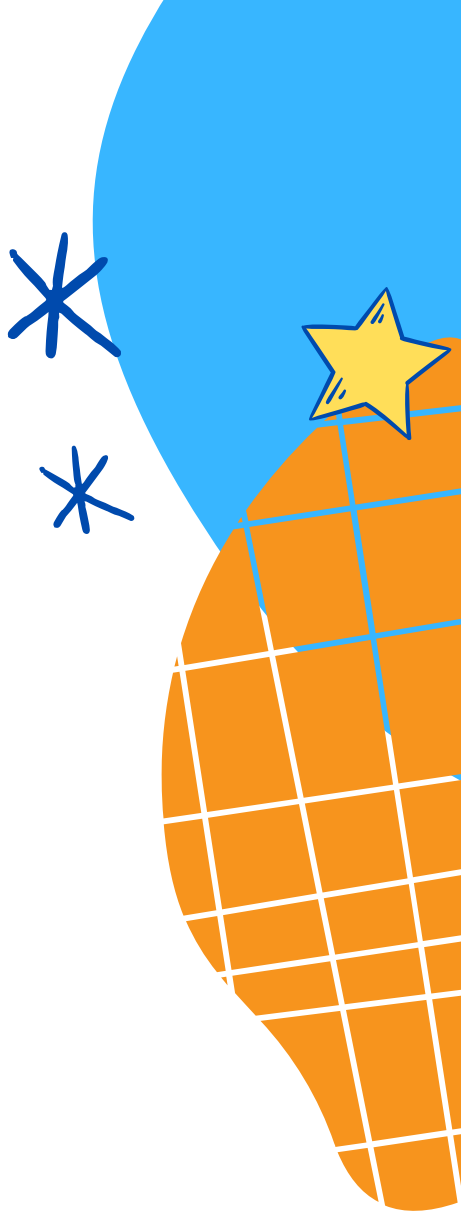
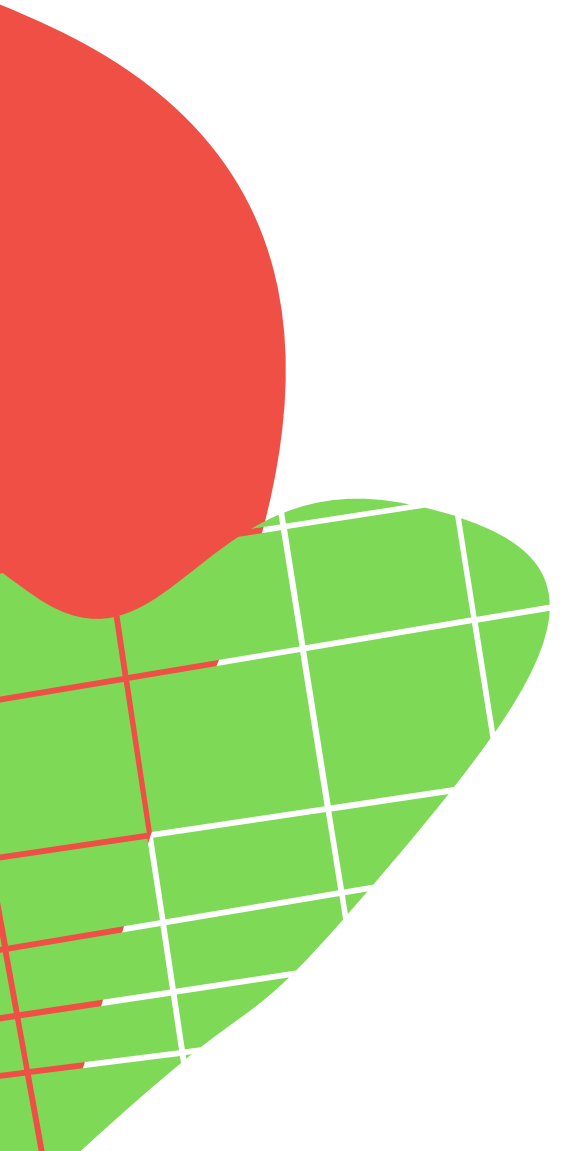

Mobilità Extra - Erasmus



Periodo di mobilità: 1 semestre

Destinazione: Università con accordi di collaborazione culturale e scientifica (Usa, Cina, Giappone, etc)

Vantaggi: esenzione dal pagamento delle tasse di iscrizione presso l'Università partner

Finalità: svolgimento di esami o corsi di lingua

Modalità candidatura: bandi annuali – MOBILITÀ RIPETIBILE!

Requisiti linguistici: specificati nel bando

Finanziamenti:

- contributo di Ateneo:
- contributi Fondo Sostegno Giovani per la mobilità
- Adisu

FINANZIAMENTI MOBILITA' EXTRA ERASMUS



CONTRIBUTI DI ATENEO

Contributo per il soggiorno	Contributo per il viaggio	Contributo premiale
In base al paese di destinazione	In base alla distanza del paese di destinazione	In base ai crediti conseguiti durante la mobilità (solo per la mobilità a fini di studio)

FINANZIAMENTI ESTERNI

Finanziamenti Mur	Borsa Adisu
Fondo Sostegno Giovani per la mobilità (sulla base di determinati requisiti)	Contributo alla mobilità agli studenti vincitori di borsa di borsa (secondo quanto indicato nel bando annuale)



Mobilità Extra - Erasmus

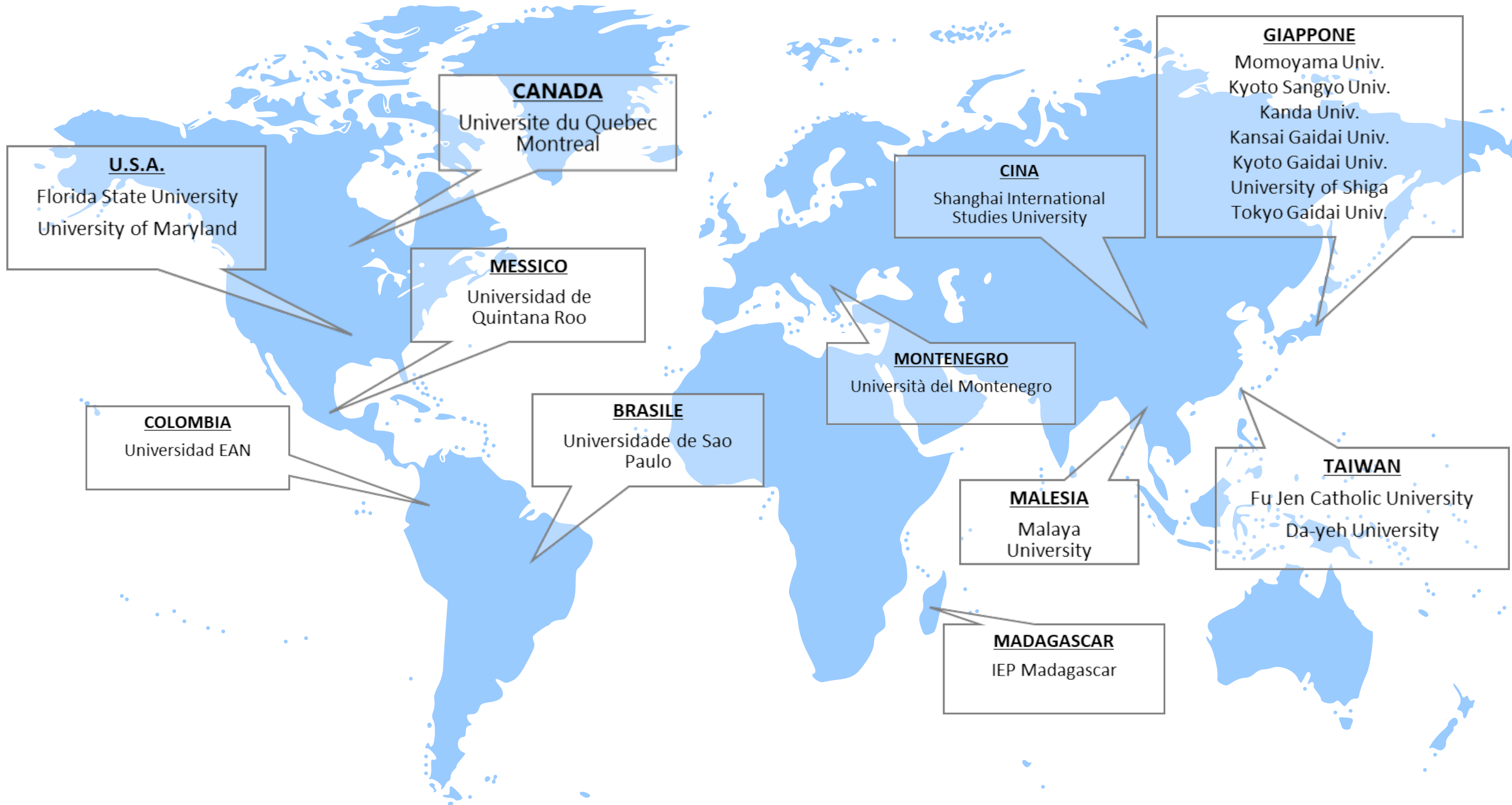



Quali vantaggi all'Unistra pg



- **Ambiente internazionale e multiculturale**
- **Ai primi posti in Italia per il rapporto fra il numero degli studenti in mobilità ed il numero degli iscritti**
- **La percentuale di Crediti conseguiti all'estero dagli studenti regolari sul totale dei Crediti conseguiti dagli studenti entro la durata normale dei corsi è quasi il doppio rispetto alla media degli Atenei Italiani**
- **Graduatorie esaurite, altissima probabilità di assegnazione di una borsa di mobilità;**
- **Velocità e flessibilità del riconoscimento accademico della mobilità, riconoscimento di 1 punto in sede di tesi**
- **Sostegno economico: contributi di Ateneo per la mobilità**

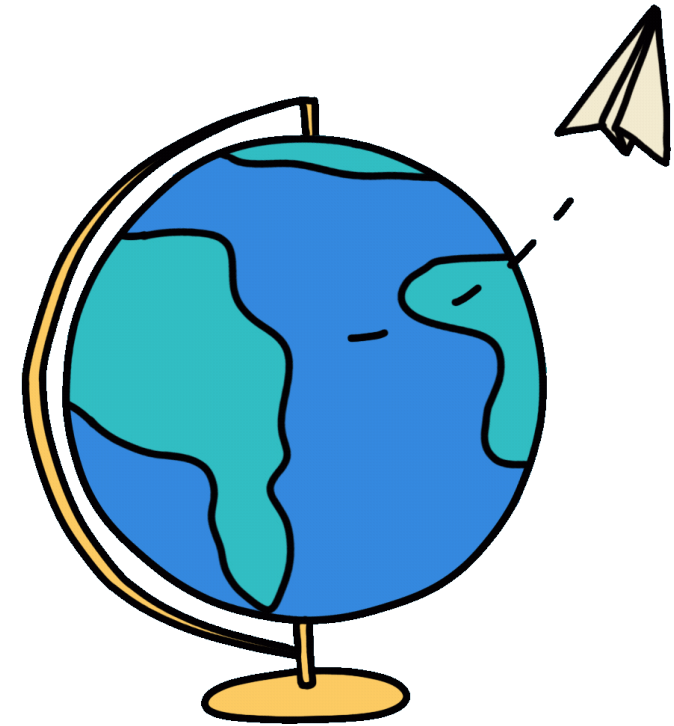

Servizio Erasmus e mobilità
Palazzo Gallenga – I piano

Tel. 075 5746266 – 301

Email: erasmus@unistrapg.it

ricevimento:

Il ricevimento verrà fissato in presenza o a distanza previo appuntamento da concordare tramite email almeno 24 h prima

Link: www.unistrapg.it -> Studenti Erasmus e Mobilità

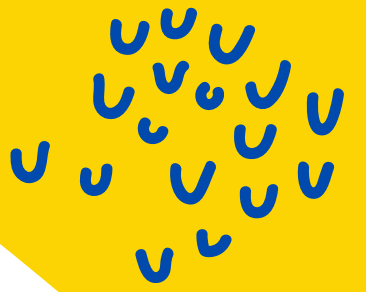

Guida Erasmus scritta dagli studenti per gli studenti!

Scritta dai volontari della Erasmus Student Network, la più grande organizzazione di volontariato studentesco in Europa, la guida "Erasmus: A Complete Guide" è stata pensata per guidare i giovani prima, durante e dopo la loro esperienza Erasmus e aiutarli a creare la loro storia unica: dalla scelta della destinazione alla gestione della nostalgia di casa, dalla depressione post-Erasmus ai successivi scambi dopo l'Erasmus. La guida è in lingua inglese ed è scaricabile al seguente link:

https://issuu.com/esnint/docs/erasmus_e-book?fbclid=IwAR1SomKk3-Y4bo2sN6MBPxP6YMpMJzoaUqtnNGIknC-mTrfwl5h8WH8eUN8

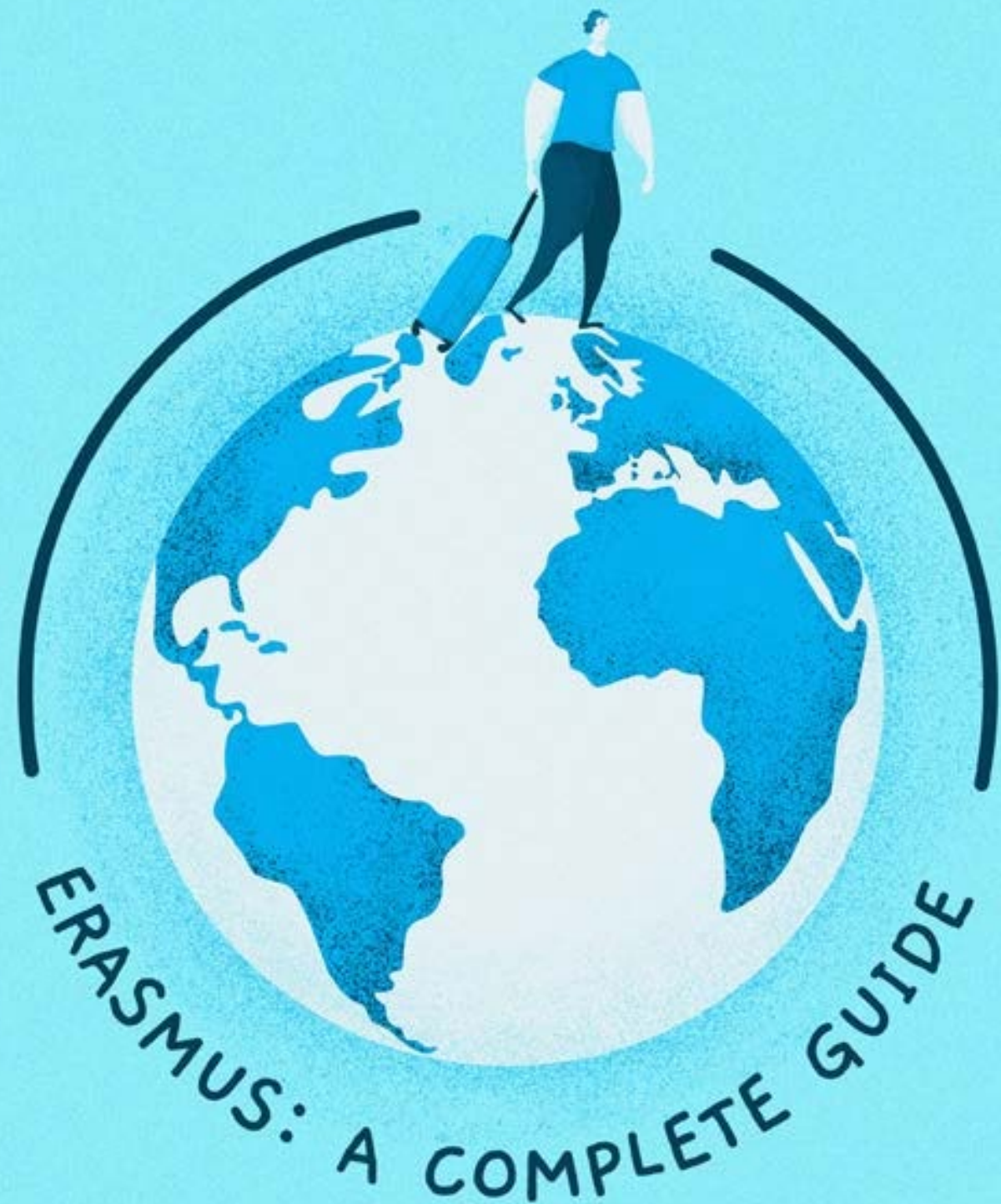

*written by students
for students*

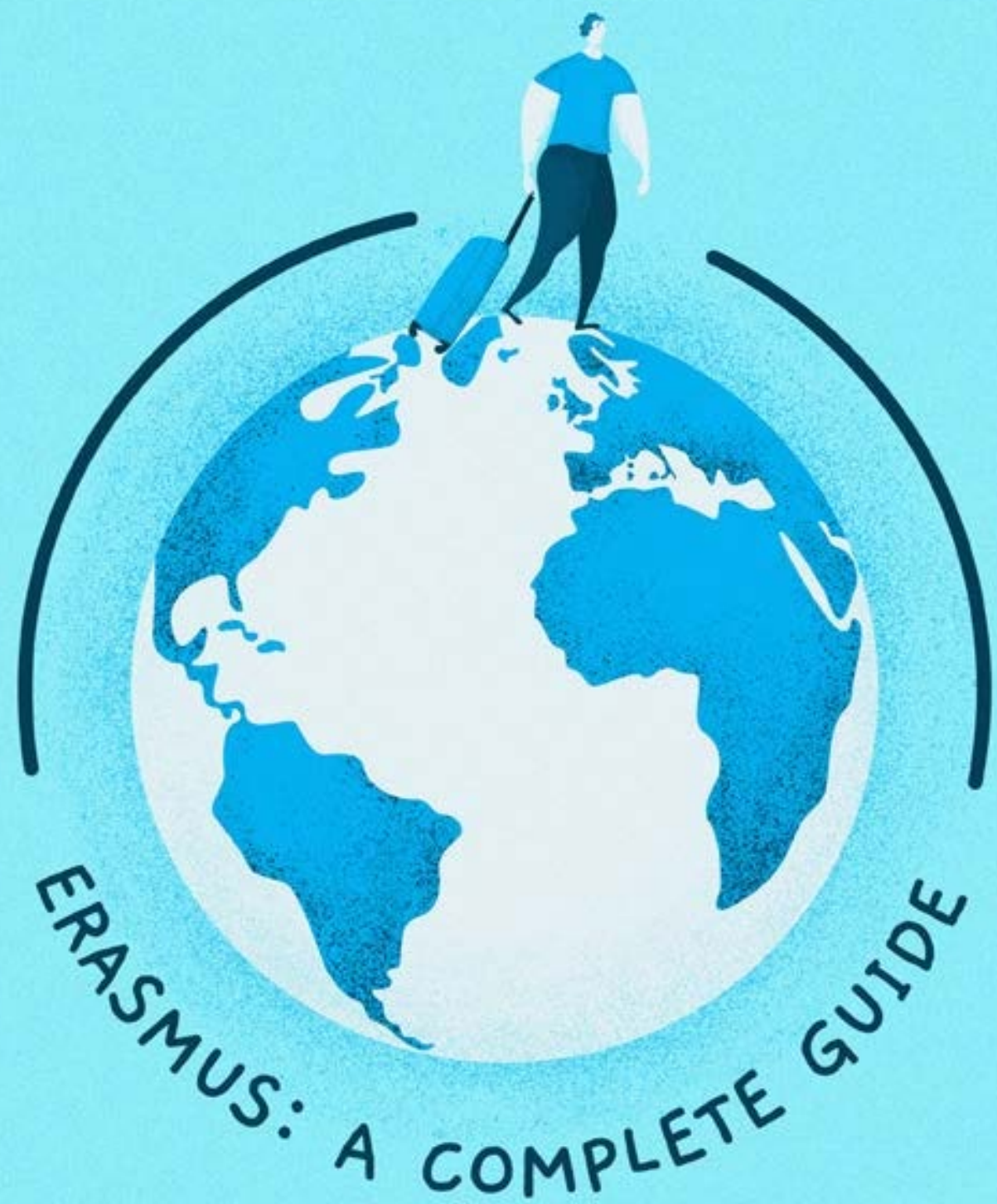

written by *students*
for *students*



Dovrei andare in Erasmus?

Vuoi andare in Erasmus?

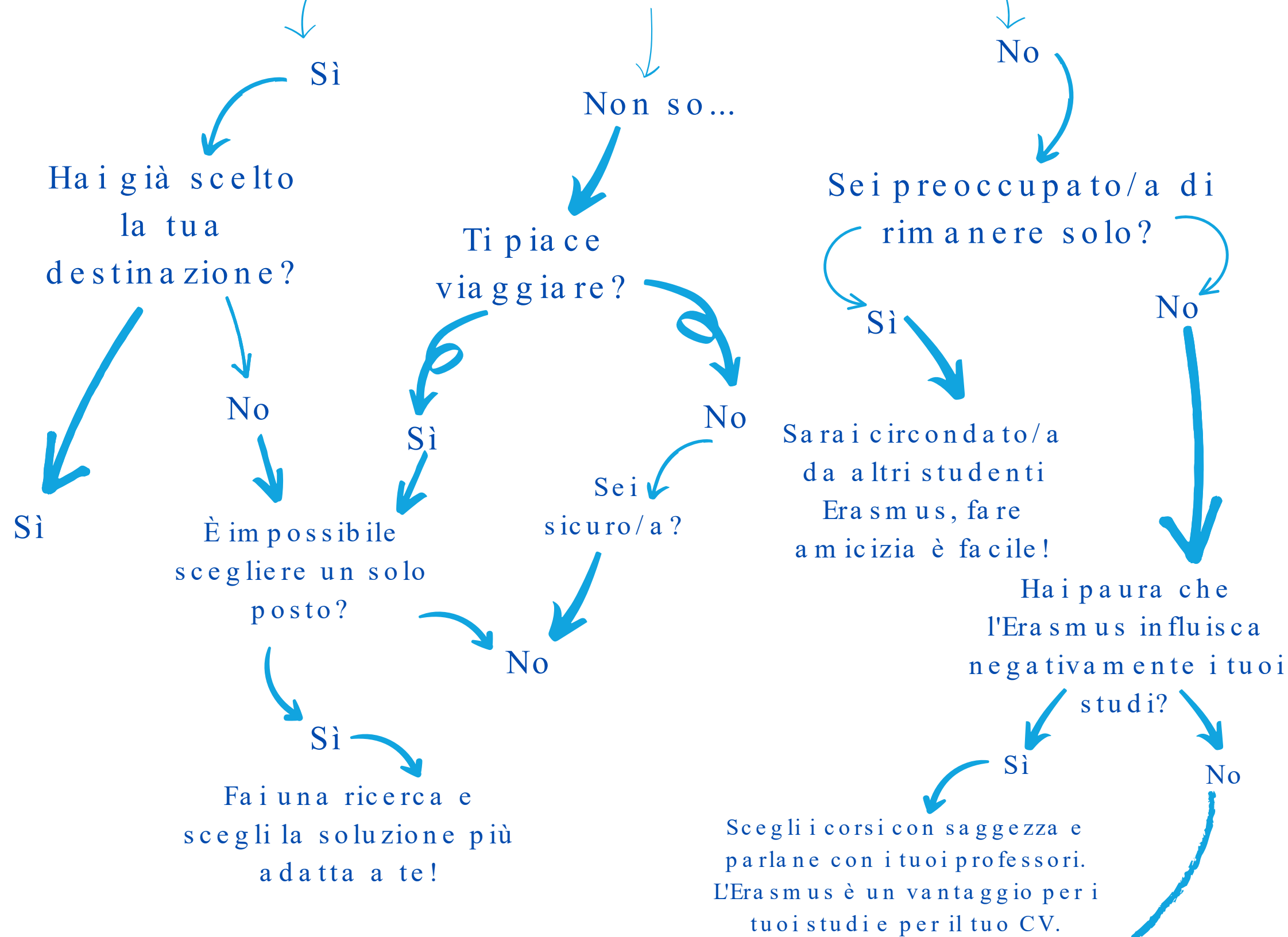

Vai in Erasmus!